

技能講習受講申込書

必要事項記入後、郵送してください。

受講番号

上半身写真 1枚

4cm×3cm

・正面、無帽、無背景
6ヶ月以内の撮影
※コピー不可
・裏面に氏名記入
の上 のり付け

◎次の技能講習一覧から 受講されるコース等 一つだけ□にレ印を付けて下さい。

運 転 ・ クレーン		作 業 主 任 者	
<input type="checkbox"/> 床上操作式クレーン運転	<input type="checkbox"/> 車両系(解体用)運転	<input type="checkbox"/> 地山掘削・土止め支保工	<input type="checkbox"/> 鉄骨の組立て
<input type="checkbox"/> 小型移動式クレーン運転	<input type="checkbox"/> 不整地運搬車運転	<input type="checkbox"/> はい作業	<input type="checkbox"/> 木造建築物の組立て
<input type="checkbox"/> ガス溶接	<input type="checkbox"/> 高所作業車運転	<input type="checkbox"/> 足場の組立て	<input type="checkbox"/> コンクリート造解体
<input type="checkbox"/> フォークリフト運転	<input type="checkbox"/> 玉 掛 け	<input type="checkbox"/>	<input type="checkbox"/>
<input type="checkbox"/> 車両系(整地等)運転	<input type="checkbox"/>	<input type="checkbox"/>	<input type="checkbox"/>

受講日	年 月 日 ~ 月 日	受講 コース	時間	人材開発支援助成金利用は チェックを入れてください。→ <input type="checkbox"/>
-----	-------------	-----------	----	---

◎旧姓又は通称を修了証への併記を希望する方は右下の欄の□にレ印をつけて下さい。また申請書を当日までに提出して頂きます。

フリガナ	生 年 月 日		<input type="checkbox"/> 旧姓又は通称の併記	
氏名	昭和 平成	年 月 日	自宅電話	
			携帯電話	
現住所	〒 -			
フリガナ	担当者氏名		担当電話	
勤務・所属先名			所属電話	
			FAX	
勤務・所属先 所在地	〒 -			

※重要事項の説明: これらの事項に同意いただけない場合は、受講いただけません。

- | | |
|------------------------------------|-------------------------------|
| ●締切り前に受講料および必要書類を頂けない場合は受講いただけません。 | ●受講後に書類不備が判明した場合、修了証は無効となります。 |
| ●開講前に本人確認できない場合は、受講いただけません。 | ●構内での写真・動画の撮影は禁止です。 |
| ●遅刻、途中退席、試験中の不正行為は失格となります。 | ●不正改造車、車検切れ車での構内乗り入れは禁止です。 |
| ●講師・職員の指示に従わない場合、失格となります。 | ●当社は提出頂いた書類の内容の真偽に関する責は負いません。 |
| ●講習開始後は、理由に係らず受講料の返金はいたしません。 | ●当日のキャンセル、欠席でも受講料の返金はいたしません。 |

私は、上記の重要事項に同意の上、講習に申し込みます。

私は、この申込書に書かれたことに間違いのないことを申し立てます。

受講者本人
の署名

【フォークリフト】【車両系(整地)】【不整地運搬車】で、作業経験により科目の一部免除を受けようとする場合は、
〈〈一部免除申請書〉〉の提出が必要です。

【作業主任者技能講習の受講者のみ、以下も記入してください。】

作業主任者技能講習の受講には、講習名と同じ作業の実務経験証明が必要です。

※訂正は、取り消し線と証明者印で行ってください。

ここで経験を証明する作業	
<input type="checkbox"/> 地山の掘削および土止め支保工	<input type="checkbox"/> 建築物等の鉄骨の組立て
<input type="checkbox"/> はい作業	<input type="checkbox"/> 木造建築物の組立て等
<input type="checkbox"/> 足場の組立て	<input type="checkbox"/> コンクリート造の工作物の解体等
上記作業に従事していた期間 (満18歳以降かつ3年間以上が必要です)	
西暦 年 月 ~ 西暦 年 月	(年 月)
証明者 (事業主、または役職者) 年 月 日	
事業所の名称	社 印 証明者の印
事業所の所在地	
証明者の職・氏名	

書類確認	実施管理者	入金	修了証受領印
		/	

受講当日に本人(氏名、生年月日)及び免除要件確認書類は必ず原本を ご持参願います。

お客様各位へ 当社は個人情報をおの目的で利用させていただきます。ご同意いただけない場合は窓口までお申しつけ下さい。

・受講申込書の内容及び受講資格等の確認 ・講習案内の送付 ・受講料の入金状況の確認 ・お客様からのお問い合わせや資料請求への対応

様式4 (R04.08)

受講当日に必ず貼付した修了証、自動車免許証
 をご持参ください。(持参できない場合は、受講できません。)
 フチが切れないようにコピーしてください。
 記載内容が不明瞭なものは無効です。

	おもて	うら
本人確認書類	<p><u>講習最終日まで有効なものを添付してください。</u></p> <p>下記の<u>いずれか一つ</u>を添付</p> <p>《日本国籍の方は》</p> <ul style="list-style-type: none"> ・自動車運転免許証 おもて ・市町村発行の国民健康保険証 おもて (健康保険証は不可) ・マイナンバーカード おもて ・東海教習センター発行の修了証 おもて <p>《外国籍の方は》</p> <ul style="list-style-type: none"> ・在留カード おもて ・特別永住者証明書 おもて 	<p>自動車運転免許証 うら</p> <p>(免許停止中は無効となります)</p> <p>(マイナンバーカードうら面は添付しないでください)</p> <p>東海教習センター発行の修了証 うら</p> <p>在留カード うら</p> <p>特別永住者証明書 うら</p>
科目免除証拠書類(運転免許証以外)	<ul style="list-style-type: none"> ・技能講習修了証 おもて ・労働安全衛生法に基づく免許 おもて 	<p>技能講習修了証 うら</p> <p>労働安全衛生法に基づく免許 うら</p>
経験証明にて受講の場合は、別紙の「一部免除申請書」を提出してください。		

講習申し込みについて

キャタピラー教習所株式会社
名古屋教習所
TEL:0567-66-0151

【お手続きについて】

- ① **予約**
- ② **申込み**・・・申込用紙の郵送と受講料の振込
- ③ **期日**・・・1週間前必着

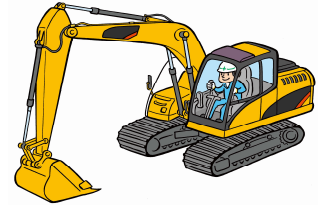

【申込用紙郵送時必要書類】

- ・自動車運転免許証**両面コピー1部**。(受講最終日まで有効な事)
☆外国籍の方は**必ず事前にご相談**ください。
- ・免除要件のある方は、該当修了証(免許証)の両面コピー1部。

【送付先】

〒498-0012
愛知県弥富市五之三町川平370番地
キャタピラー教習所株式会社名古屋教習所 行

【振込先】

三菱UFJ銀行 弥富支店 普通預金No.0014706
キャタピラー教習所株式会社
※申し訳ございませんが、振込手数料はご負担ください。

【人材開発支援助成金制度について】

- ・ご利用される場合は、お申込用紙の『助成金制度』に○印をお付けください。

【受講票について】

- ・発行しておりません。

【受講日初日について】

- ・**8時5分から開始**
- ・(車両系(解体用)のみ)**7時50分から開始**
- ・各教室へお入りください。

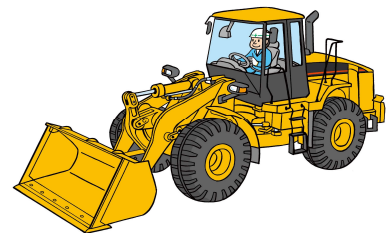

【持ち物について】

- ・本人確認書類の原本(申込書に貼付したもの全て)
- ・免除要件のある方は該当する修了証もしくは免許証の原本
- ・筆記用具(えんぴつ、消しゴム)
- ・当教習センター発行修了証(保有の方のみ)
- ・ヘルメット、雨具(カッパ)
- ・**ガス溶接及びアーク溶接受講の方・・・防じんマスクを必ずご持参**ください。
使い捨てDS(DL)、交換式RS(RL)の2～3

【お昼について】

- ・お弁当の注文はできません。

【公共交通機関でお越しの方】

- ・近鉄弥富駅よりタクシーで約10分