

特別教育・安全衛生教育受講申込書

必要事項記入後郵送してください。

上半身写真 1枚
4cm × 3cm
 ・正面、無帽、無背景
 ・6ヶ月以内の撮影
 ※コピー不可
 ・裏面に氏名記入の上のり付け

◎下記の特別教育一覧から、受講される特別教育をひとつ選んで□にレ印を付けて下さい。

※人材開発支援助成金申請希望者は右の「有」を○で囲む。※記入は黒のボールペンでお願い致します。

特別教育一覧	助成金		助成金
<input type="checkbox"/> 小型車両系(整地等)機体質量 3t未満	有	<input type="checkbox"/> 石綿使用建築物等の解体業務	有
<input type="checkbox"/> 小型フォークリフト 最大荷重 1t未満	—	<input type="checkbox"/> 酸素欠乏危険作業(硫化水素含む)	有
<input type="checkbox"/> 締固め(ローラー) 制限なし	有	<input type="checkbox"/> ロープ高所作業	有
<input type="checkbox"/> クレーン運転 吊上荷重5t未満	有	<input type="checkbox"/> 足場の組立て等の業務	有
<input type="checkbox"/> 小型高所作業車 作業床高10m未満	有	<input type="checkbox"/> フルハーネス型墜落制止用器具	有
<input type="checkbox"/> 巻上機(ウインチ)の運転業務	有	<input type="checkbox"/> 粉じん作業	有
<input type="checkbox"/> アーク溶接	有	<input type="checkbox"/> 伐木の業務(大径木)補講2.5H	—
<input type="checkbox"/> 低圧電気取扱業務(14h)	有	<input type="checkbox"/> テールゲートリフター操作業務	
<input type="checkbox"/> 自由研削砥石(グラインダー)	有	<input type="checkbox"/>	
<input type="checkbox"/> 伐木等の業務	—	<input type="checkbox"/> その他()	

◎下記の安全衛生教育一覧から、受講される安全衛生教育をひとつ選んで□にレ印を付けて下さい。

※人材開発支援助成金申請希望者は右の「有」を○で囲む。

安全衛生教育一覧			助成金
<input type="checkbox"/> 刈払機	<input type="checkbox"/> はい作業従事者	<input type="checkbox"/> 車両系(整地等)従事者(再教育)	有
<input type="checkbox"/> 振動工具	<input type="checkbox"/> 有機溶剤	<input type="checkbox"/> ローラー従事者(再教育)	有
<input type="checkbox"/> 丸のこ	<input type="checkbox"/>	<input type="checkbox"/> 玉掛け従事者(再教育)	有
<input type="checkbox"/> 職長・安全衛生責任者	<input type="checkbox"/>	<input type="checkbox"/> 職長等能力向上教育(建設業)	—
<input type="checkbox"/> 熱中症予防(管理者)	<input type="checkbox"/>	<input type="checkbox"/>	
<input type="checkbox"/> 木造解体作業指揮者	<input type="checkbox"/> その他()		

受講日	年 月 日 ~ 年 月 日
-----	---------------

◎旧姓又は通称を修了証への併記を希望する方は右下の欄の□にレ印をつけて下さい。また申請書を当日までに提出して頂きます。

フリガナ		生 年 月 日	<input type="checkbox"/> 旧姓又は通称の併記
氏名		昭和 平成	年 月 日 自宅電話 携帯電話
現住所	〒 -		
フリガナ	担当者氏名	担当電話	
勤務・所属先名		所属電話	
		FAX	
勤務・所属先所在地	〒 -		

※重要事項の説明: これらの事項に同意いただけない場合は、受講いただけません。

- 締切り前に受講料および必要書類を頂けない場合は受講いただけません。
- 受講後に書類不備が判明した場合、修了証は無効となります。
- 開講前に本人確認できない場合は、受講いただけません。
- 構内での写真・動画の撮影は禁止です。
- 遅刻、途中退席、試験中の不正行為は失格となります。
- 不正改造車、車検切れ車での構内乗り入れは禁止です。
- 講師・職員の指示に従わない場合、失格となります。
- 当社は提出頂いた書類の内容の真偽に関する責は負いません。
- 講習開始後は、理由に係らず受講料の返金はいたしません。
- 当日のキャンセル、欠席でも受講料の返金はいたしません

私は、上記の重要事項に同意の上、講習に申し込みます。

私は、この申込書に書かれたことに間違いのないことを申し立てます。

受講者本人
の署名

書類確認	実施管理者	入金	修了証受領印
		/	

受講当日、本人確認(氏名、生年月日)を行いますので自動車運転免許証又は住民票等の原本を持参ください。

お客様各位へ当社は個人情報をおの目的で利用させていただきます。※下記にご同意いただけない場合、個人情報の確認・訂正を希望される場合は窓口までお申しつけ下さい。

・受講申込書の内容及び受講資格等の確認 ・講習案内の送付 ・受講料の支払い方法、入金状況の確認 ・お客様からのお問い合わせや資料請求への対応 (R05.09)

受講当日に必ず貼付した修了証、自動車免許証
 をご持参ください。(持参できない場合は、受講できません。)
 フチが切れないようにコピーしてください。
 記載内容が不明瞭なものは無効です。

	おもて	うら
本人確認書類	<p><u>講習最終日まで有効なものを添付してください。</u></p> <p>下記のいずれか一つを添付</p> <p>《日本国籍の方は》</p> <ul style="list-style-type: none"> ・自動車運転免許証 おもて ・市町村発行の国民健康保険証 おもて (健康保険証は不可) ・マイナンバーカード おもて ・東海教習センター発行の修了証 おもて <p>《外国籍の方は》</p> <ul style="list-style-type: none"> ・在留カード おもて ・特別永住者証明書 おもて 	<p>自動車運転免許証 うら (免許停止中は無効となります)</p> <p>(マイナンバーカードうら面は添付しないでください) 東海教習センター発行の修了証 うら</p> <p>在留カード うら 特別永住者証明書 うら</p>

講習申し込みについて

令和2年6月
キャタピラー教習所株式会社
名古屋教習所
TEL:0567-66-0151

【お手続きについて】

- ① **予約**
- ② **申込み**・・・申込用紙の郵送と受講料の振込
- ③ **期日**・・・1週間前必着

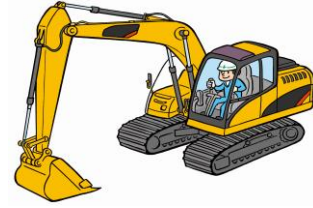

【申込用紙郵送時必要書類】

- ・自動車運転免許証**両面コピー1部**。(受講最終日まで有効な事)
☆外国籍の方は**必ず事前**にご相談ください。
- ・免除要件のある方は、該当修了証(免許証)の両面コピー1部。

【送付先】

〒498-0012
愛知県弥富市五之三町川平370番地
キャタピラー教習所株式会社名古屋教習所 行

【振込先】

三菱UFJ銀行 弥富支店 普通預金No.0014706
キャタピラー教習所株式会社
※申し訳ございませんが、振込手数料はご負担ください。

【人材開発支援助成金制度について】

- ・ご利用される場合は、お申込用紙の『助成金制度』に○印をお付けください。

【受講票について】

- ・発行しておりません。

【受講日初日について】

- ・**8時5分から開始**
- ・(車両系(解体用)のみ**7時50分から開始**)
- ・各教室へお入りください。



【持ち物について】

- ・本人確認書類の原本(申込書に貼付したもの全て)
- ・免除要件のある方は該当する修了証もしくは免許証の原本
- ・筆記用具(えんぴつ、消しゴム)
- ・当教習センター発行修了証(保有の方のみ)
- ・ヘルメット、雨具(カッパ)
- ・**ガス溶接及びびアーク溶接受講の方・・・防じんマスクを必ずご持参**ください。
使い捨てDS(DL)、交換式RS(RL)の2~3

【お昼について】

- ・お弁当の注文はできません。

【公共交通機関でお越しの方】

- ・近鉄弥富駅よりタクシーで約10分